



Kursus for udsættere af fuglevildt

Lektion C: "Terrænpleje for småvildtet"

*-Beskrivelse af de biotoptiltag, der opbygger
terrænet til gavn for vildtet.*

Vildtpleje beskrives ofte som en trebenet skammel, hvor Terrænpleje, Bestandspleje og Rovvildtbegrænsning udgør de tre ben.



Denne lektion omhandler Terrænpleje



C.1:

Biotopplanerne er en betingelse, der indgår i udsætningsforliget. Men plejetiltagene er målrettet generelle naturforbedringer.

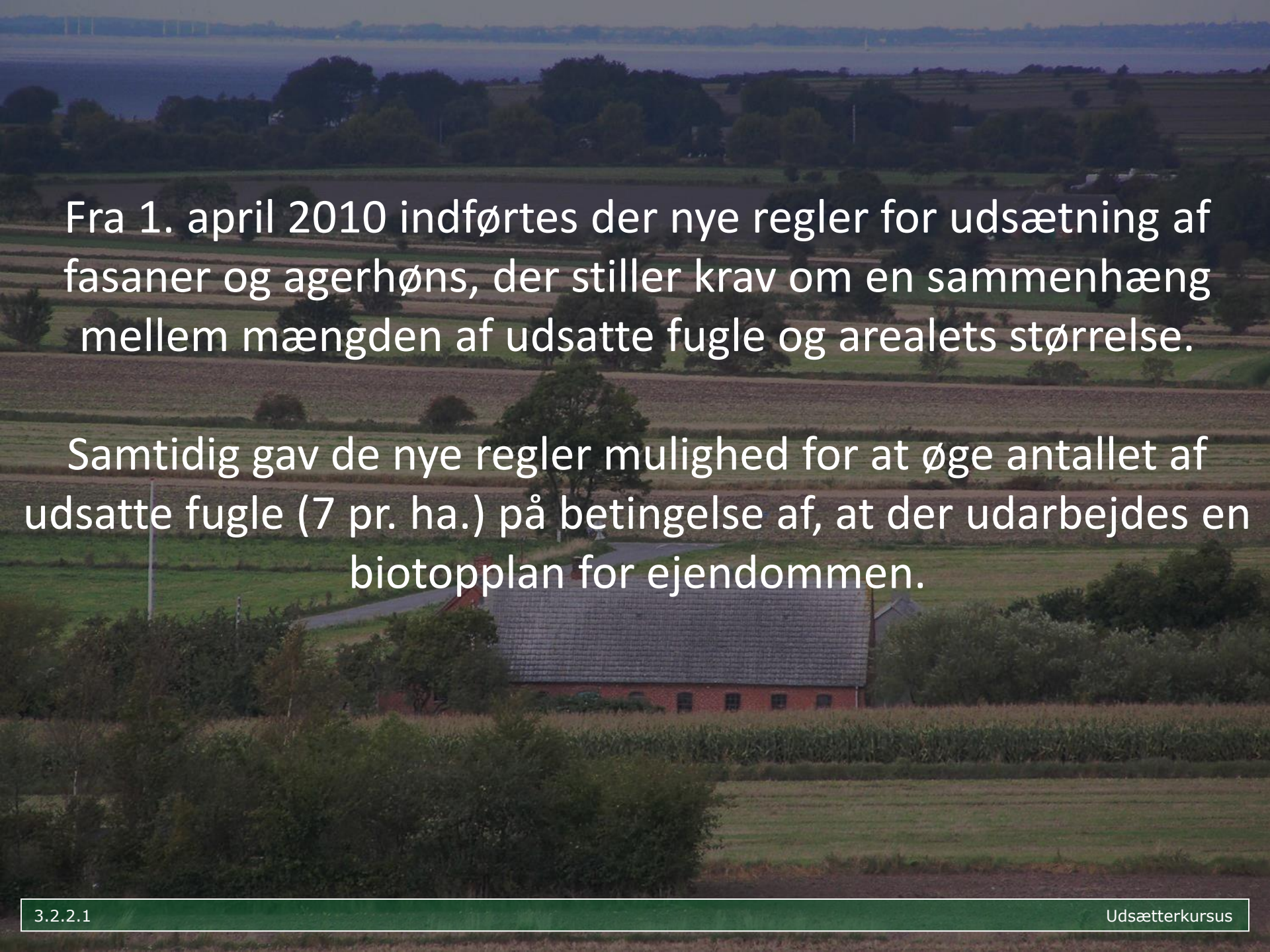
A rural landscape featuring a red brick barn with a grey tiled roof in the foreground. The barn is surrounded by green fields and trees. In the background, there is a large body of water, possibly a lake or a wide river, under a clear sky. The overall scene is peaceful and scenic.

Fra 1. april 2010 indførtes der nye regler for udsætning af fasaner og agerhøns, der stiller krav om en sammenhæng mellem mængden af udsatte fugle og arealets størrelse.

Samtidig gav de nye regler mulighed for at øge antallet af udsatte fugle (7 pr. ha.) på betingelse af, at der udarbejdes en biotopplan for ejendommen.

A large, dense bush with many red berries, possibly a hawthorn, stands in a field of tall grass. The background shows a blue sky with light clouds and a body of water in the distance.

En biotopplan har til formål at forbedre
vildtets levevilkår!
Disse tiltag er primært rettet mod
agerlandets natur.

Biotopplanerne skal på landsplan sikre et større naturindhold i landbrugsområderne og dermed forbedre levevilkårene for det plante- og dyreliv, der er knyttet til landbrugsarealer.





Biotopplanlægningen bygger på et pointsystem, hvor der gives point for etablering af forskellige typer af plejetiltag.

For at opfylde kravene til en biotopplan skal der på ejendomsniveau udføres terrænpleje, så man kommer op på minimum 100 point i alt.



C.2:

Biotopplantiltagene består af en række natur- og terrænplejeelementer, der primært skal udføres på de marker, som er "udyrkede" eller dyrkes med korn.

VIGTIGT!

Vær under udførelsen af biotopplanlægning og vildtpleje opmærksom på, at retningslinjer for disse kan være forskellig fra betingelser for at bevare den direkte støtte på arealet.

Kontroller derfor altid i det gældende reglement for landbrugsstøtteordningerne!

TILTAG :

Tiltagene kan udføres på
landbrugsjord i omdrift samt græsarealer der
ikke er udlagt som permanente græsarealer
samt enkelte tiltag på
”udyrkede bræmmer langs vandmiljø”.

1. Vegetationsstriber i midtmark



Her kan vildtet finde føde og
dækning

Vildtstriben virker som en
ledelinje for mange vildtarter

2. Vegetationsstriber



3. Sprøjte- og gødningsfri randzoner



4. Græsbræmmer som fodpose



5: Barjordsstriber



6: Tætstående vegetationsstriber



7: Insektvolde



8: Kombination af 3 tiltag: tiltag 1 samt 3-7 samlet

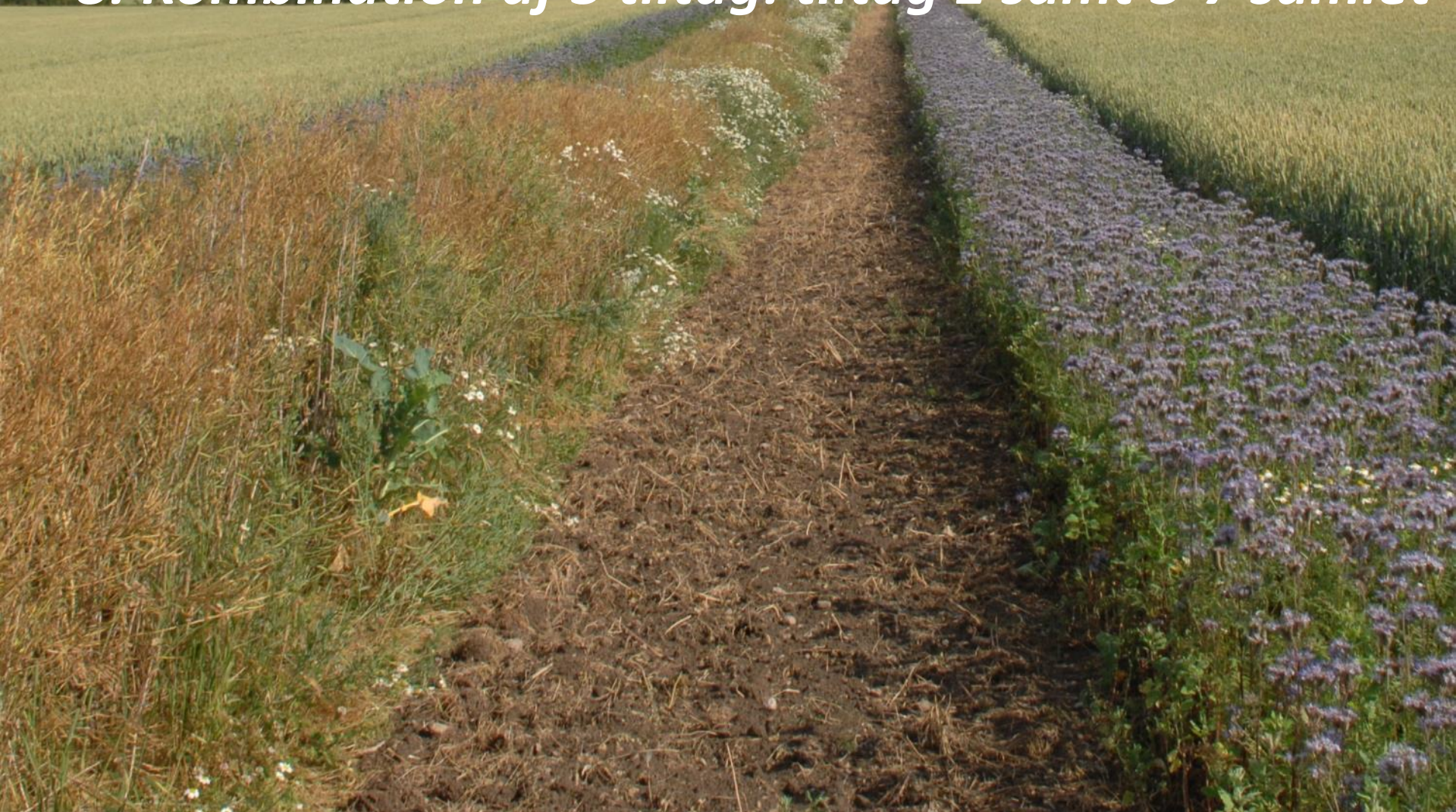

9: Kombination af 3 tiltag: tiltag 2 samt 3-7 samlet

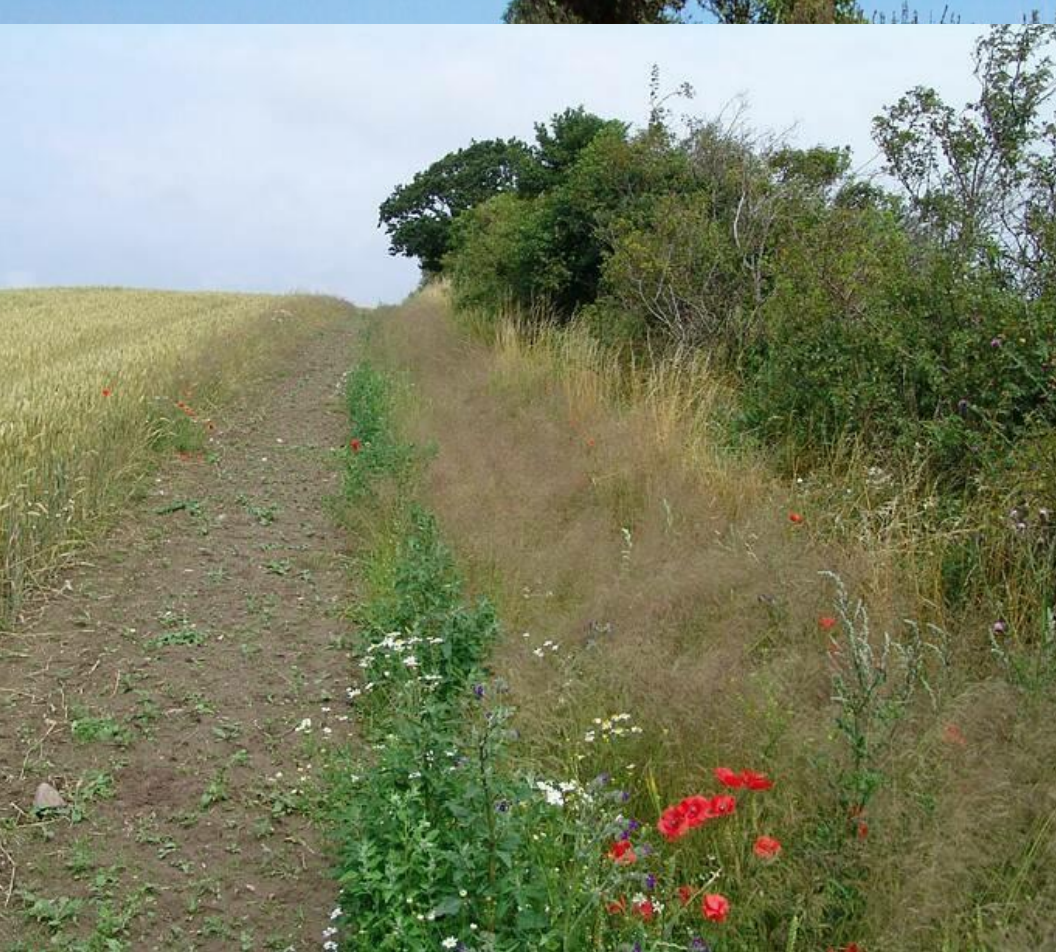

10. *Kyllingestriber*



11. Lærkepletter



12. Arronderinger



13: Efterafgrøde

A lush green field of plants, likely a cover crop, with numerous purple and yellow flowers. A bumblebee is perched on one of the purple flowers in the foreground. The background is filled with more of the same plants, creating a dense, textured appearance.

14: Etablering og pleje/vedligeholdelse af træ- og buskbevoksninger

Østrisk fyr
skoves

Rosa rugosa
nedskæres

15: Etablering og pleje/vedligeholdelse af levende hegn m.m.



16. Etablering af skov



17. Etablering af søer



18. Genåbning af rørlagte grøfter





C.3:

Biotopplanerne laves, så der tages hensyn til landbrugsdriften. Men kravet er en reel natureffekt!



Målet for biotopplanen bør ikke være at opnå de 100 point så nemt som muligt. Forsøg i stedet at følge intensjonerne med lovgivningen og skabe en reel naturværdi.



Tag hensyn til landbrugsdriften ved at:

- 1) udnytte vanskeligt dyrkbare arealer
- 2) pleje og beskytte allerede eksisterende naturelementer.
- 3) Placere tiltag, så de ikke generer markarbejdet.



Tilstræb at skabe nye forbindelseslinjer mellem ejendommens småbiotoper.

Udnyt det udtagne areal maksimalt ved at udlægge biotopplanelementer i smalle striber opbygget af flere forskellige plejetiltag.



Husk! – Målet med biotopplanlægningen er, at vi kan fremvise en natureffekt i 2017.



C.4: Eksempel på en biotopplan!

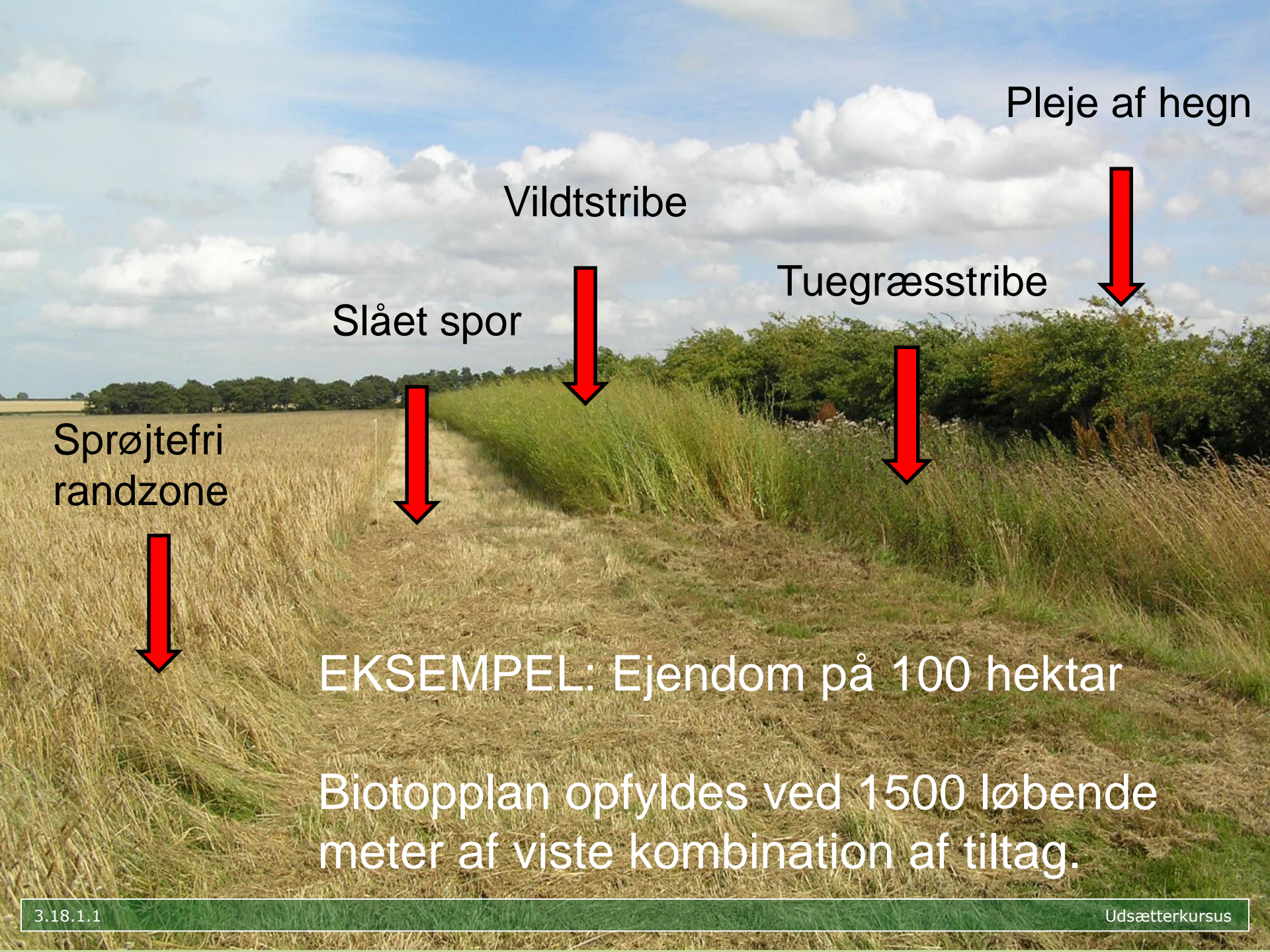

Sprøjtefri
randzone

Slået spor

Vildtstribе

Tuegræsstribe

Pleje af hegn

EKSEMPEL: Ejendom på 100 hektar

Biotopplan opfyldes ved 1500 løbende
meter af viste kombination af tiltag.

Biotopplaner - anmeldelse

Du er her: **Tiltag**

Tiltag

Yderligere hjælp til Tiltag og pointsystem

Tiltag	Enhed	Point pr. enhed	Antal enheder	Points
Vegetationsstriber i midtmark	100 meter	5,00	2,00	10,00
Vegetationsstriber	100 meter	2,00	4,00	8,00
Sprøjte- og gødningsfri randzoner	100 meter	4,00	4,00	16,00
Græsbræmmer som fodpose	100 meter	1,00	0,00	0,00
Barjordsstriber	100 meter	2,00	4,00	8,00
Tætsslåede vegetationsstriber	100 meter	1,50	4,00	6,00
Insektvolde	100 meter	2,00	0,00	0,00
Kombination af 3 tiltag: Tiltag 1 samt 3-7 samlet	100 meter	5,00	4,00	20,00
Kombination af 3 tiltag: Tiltag 2 samt 3-7 samlet	100 meter	1,00	0,00	0,00
Kyllingestriber	100 meter	2,00	8,00	16,00
Lærkepletter	Stk.	1,00	10,00	10,00
Arronderinger	1 ha.	15,00	1,00	15,00
Efterafgrøder	1 ha.	1,00	20,00	10,00
Etablering og pleje/vedligeholdelse af træ- og busbevoksninger	1 ha.	10,00	0,00	0,00
Etablering og pleje/vedligeholdelse af levende hegn og linjeformede markopdelinger	100 meter	2,00	0,00	0,00
Etablering af skov	1 ha.	5,00	0,00	0,00
Søer	Stk.	10,00	0,00	0,00
Genåbning af rørlagte grøfter	100 meter	5,00	0,00	0,00

Points i alt: **119**

Antal fugle der kan udsættes:

700



SPØRGSMÅL?