



STATUS FOR PROJEKT "JAGTENS HUS" PR. D. 22. JUNI 2015

BYGGERI:

Efter, at det formelle første spadestik blev gennemført foregår anlægsprojektet nu i to parallelle spor. Dels er nedbrydningsfirmaet P. Olesen & Sønner i fuld gang med deres del af entreprisen, dels er selve opførelsen af huset sideløbende gået i gang i takt med, at der skabes plads hertil. Nedenfor er der vist forskellige billeder af byggepladsen.

Det kan herudover anbefales at følge med på www.jagtenshus.dk, hvor vi ca. én gang om måneden vil lægge en lille film op, der viser den forgangne periodes aktivitet.



På billedet ses de allersidste rester af værelses – og uddannelsesbygningerne. Denne del af grunden er nu ryddet, og de første foranstaltninger til at lave kælder og sokkel er taget.



Fundamentet til kælderen under Videnscentret er nu lavet. Kælderen fylder cirka en trediedel af husets længde.



Sandpudden til Videnscentret er nu ved at være lavet. Så skal der støbes sokkel og monteres betonelementer.



De første elementer er nu produceret hos Fårup Betonindustri A/S. Selve monteringen af de overjordiske elementer forventes at skulle ske i perioden uge 32-40.

I den kommende tid vil vi så småt gå i gang med indretning af selve rummene. Vi skal have taget stilling til borde, stole, skabe, farver, udsmykning, osv. På den ene side skal husene emme af jagt, jægere, havets arter, markvildtet, skovens dyr, natur, osv., men på den anden side skal rummenes funktioner kunne opfyldes. Dvs. undervisningslokaler skal være først og fremmest være gode til at modtage undervisning i, kontorafsnittet skal være en moderne arbejdsplads, og det lille besøgscenter skal være velegnet til at modtage de offentlige grupper og enkeltpersoner, der søger viden og oplevelser.

For at sikre et professionelt udtryk i udsmykningen vil vi benytte os af ekstern bistand til at supplere egne gode idéer med.

PROJEKTØKONOMI OG FINANSIERING

På den økonomiske side viser projektbudgettet, at vi fortsat er inden for den bevilgede ramme.

Siden sidst er et lån på 19 mio. kr. kurssikret de næste 6 måneder.

TIDSPLAN:

Først når nedrydningen er helt tilendebragt vil tidsplanen kunne låses mere fast. Indtil videre gælder nedenstående, dvs. at byggeriet kan tages i brug om ca. 1 år.



Overordnet tidsplan

Ajournført d. 22. juni 2015

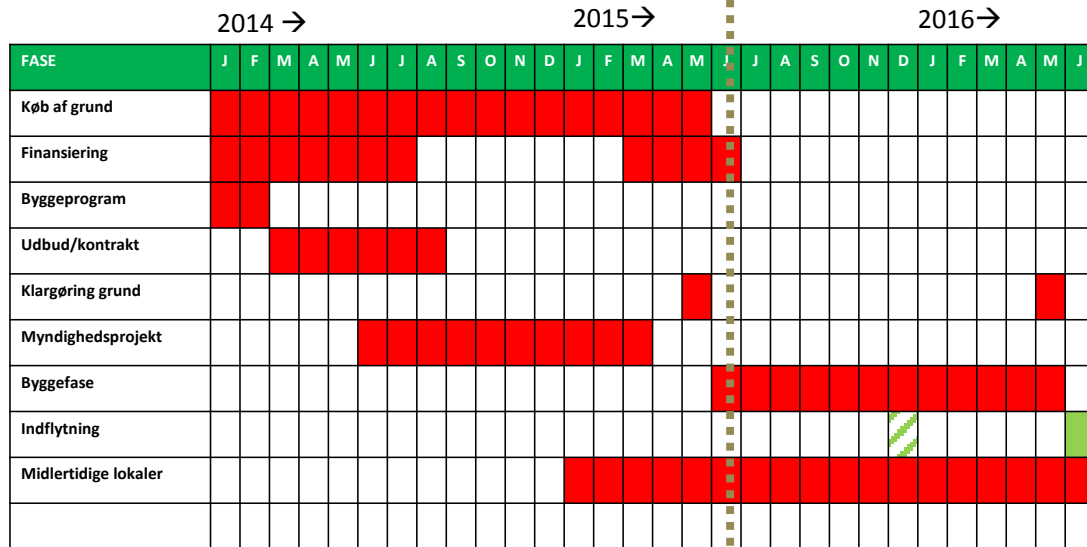

Tekst og foto: Michael Stevns
22. juni 2015