

PRODUKTIONSPLAN

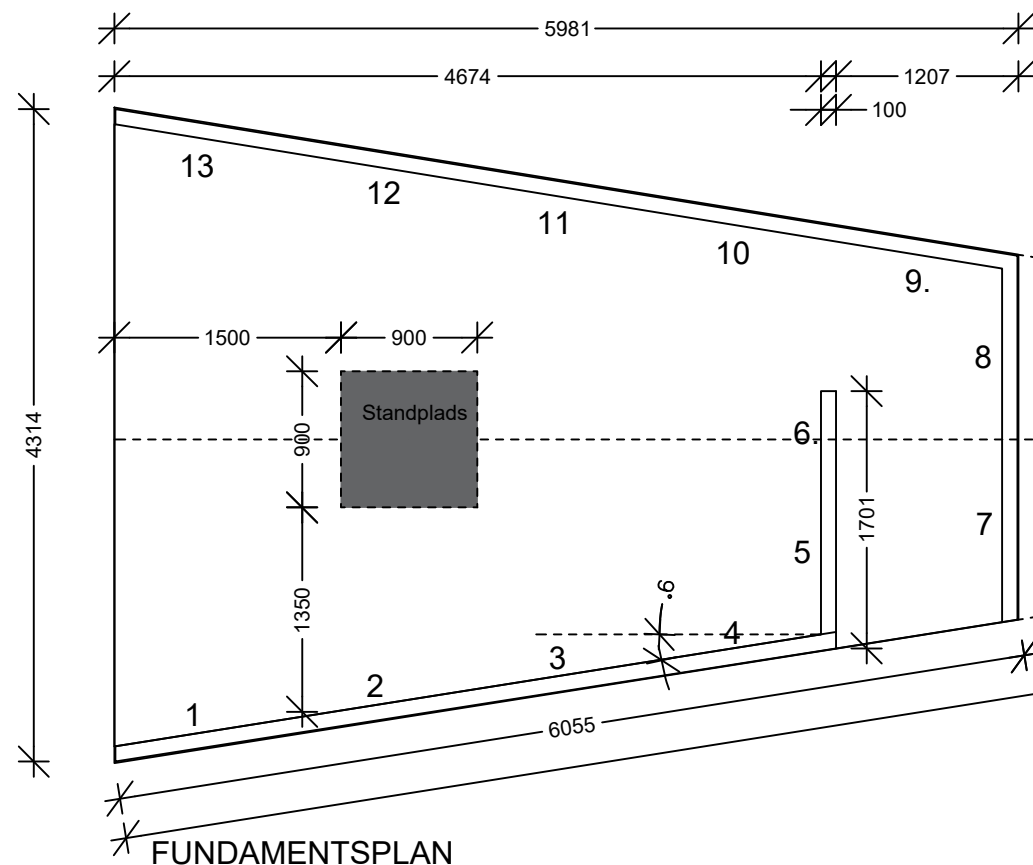

FUNDAMENTSPLAN

BESKRIVELSE:

- Fundament: (3 metoder)
- Betonplade under hele bygningen.
 - 100mm Randfundament m/ beton- eller trægulv.
 - 185x185x630mm, nedgravet stolpebærer v/ hver 95x95mm stolpe samt hver samling.

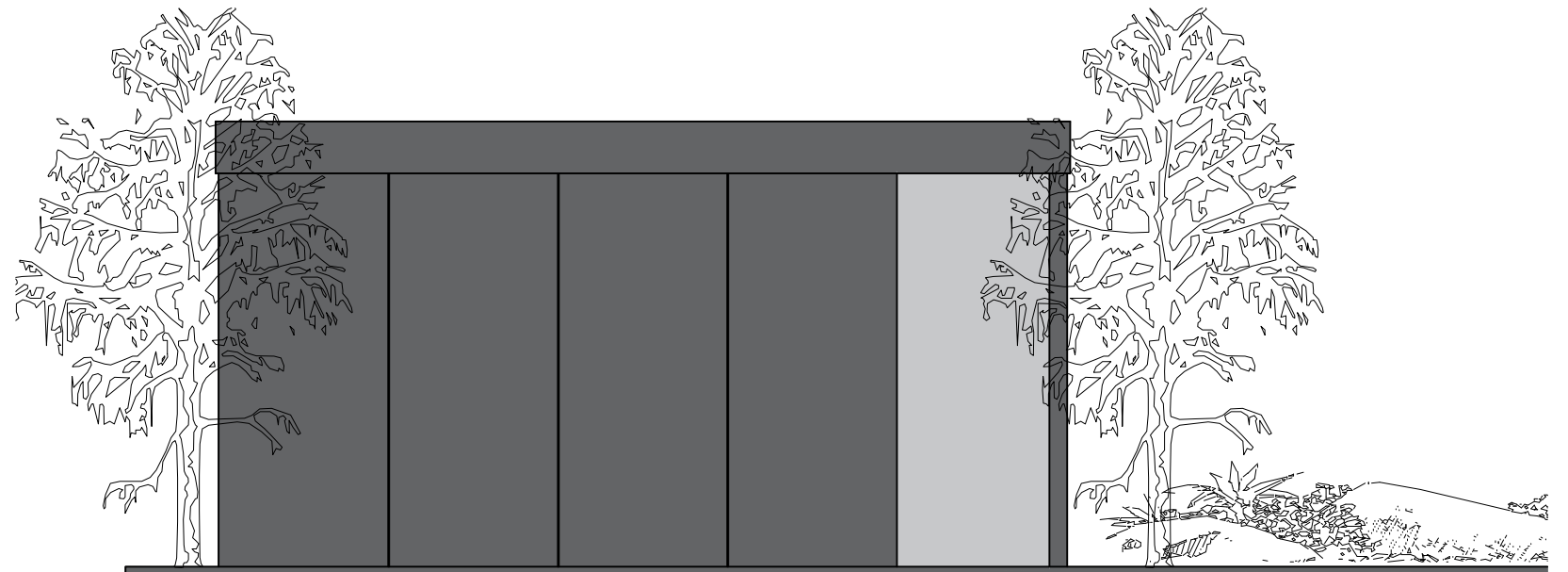

FACADE m/ INDGANG
BAGDUE

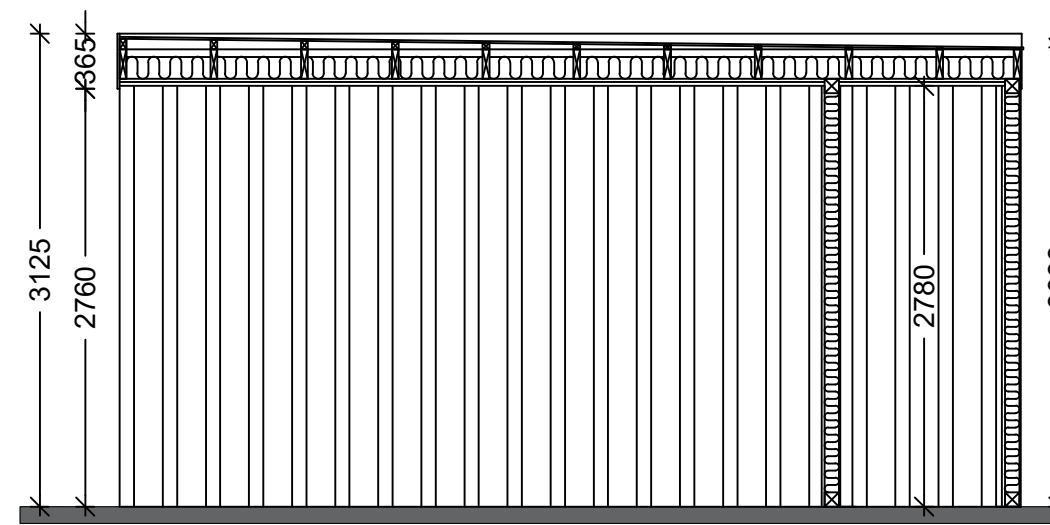

SNIT

BESKRIVELSE:

- Tag: Tagpap
12mm OSB-tagplader
45x70 regel, der gøres mindre, pga. fald
45x195mm tagspær
145mm mineraluld.
21x95mm forskaling
25mm Troldekt loft - naturfarve.
- Stern: 1 stk. 45x70mm regel.
1 stk. 45x195mm regel.
- Vægge: 8mm rockpanel, Standard farve: Antracit grå.
vindpap
95x95mm træskelet m. 45x95mm regler
samt 100mm mineraluld fastholdt m. tråd.
22mm trykimpræg. forskaling
- Fundament: (3 metoder)
- Betonplade under hele bygningen.
 - Randfundament m/ beton- eller trægulv.
 - 185x185x630mm, nedgravet stolpebærer v/ hver 95x95mm stolpe.

Pris: 66.000,- + moms

Ekskl: Transport, fundament og montage.

1.10



JK SKYDEHUSE - BAGDUE

I samarbejde m/ Danmarks Jægerforbund, 8410 Rønde

TEGNINGER

Kloge kvadratmeter

■ Nydamsvej 3 • DK-6040 Egtved • Tlf. +45 7555 0377 • CVR 18912333

DATO: 03-03-2020
SAGSNR: 2554-01

MAL: 1:50
SIGN: KJ

www.jk-pavilloner.dk
E-mail mail@jk-pavilloner.dk

Denne tegning må ikke kopieres eller anvendes på en måde, som strider mod JK Pavilloners interesser.